

[Great Place to Work]

Διακρίσεις για εννέα εταιρείες με ελληνική σφραγίδα

Οι αμιγώς ελληνικές εταιρείες Διαμαντής Μασούτης Α.Ε. (αλυσίδα σούπερ μάρκετ), Epsilon Net (εταιρεία πληροφορικής, προϊόντα λογισμικού) και PCS (παροχή ολοκληρωμένων πληροφοριακών συστημάτων), καθώς και οι πολυεθνικές AbbVie Pharmaceuticals, **DHL**, JTI, MARS (Mars Hellas και Royal Canin Hellas), SC Johnson Hellas και SAS Institute, οι οποίες δραστηριοποιούνται και στη χώρα μας, είναι οι εννέα εταιρείες της ελληνικής αγοράς οι οποίες διακρίνονται και βραβεύονται μεταξύ των καλύτερων εταιρειών της Ευρώπης όσον αφορά το εργασιακό τους περιβάλλον, σύμφωνα με ανακοίνωση του Great Place to Work.

Η λίστα των καλύτερων ευρωπαϊκών εταιρειών, των οποίων η βράβευση πραγματοποιήθηκε την Πέμπτη 8 Ιουνίου στο Παρίσι, κατά τη διάρκεια επίσημου δείπνου στο «Palais Brongniart», αριθμεί 125 επιχειρήσεις και περιλαμβάνει 25 πολυεθνικές και 100 τοπικές (εθνικές).

Πιο συγκεκριμένα, απ' αυτές οι 30 είναι μεγάλες επιχειρήσεις με πάνω από 500 εργαζόμενους, οι 50 μεσαίες με 50 έως 500 εργαζόμενους και για πρώτη φορά φέτος υπάρχουν 20 μικρές εταιρείες με 20 έως 49 εργαζόμενους.

Την πρωτιά στις πολυεθνικές της Ευρώπης για το 2017 κατέκτησε η Mars, στις μεγάλες εθνικές εταιρείες η γαλλική Davidson (συμβουλευτική εταιρεία σε θέματα τεχνολογίας), στις μεσαίου μεγέθους η επίσης συμβουλευτική εταιρεία σε θέματα τεχνολογίας σουηδική Cygni και στις μικρού μεγέθους η ελβετική εταιρεία πληροφορικής Rackspace International GmbH.

Στη φετινή ευρωπαϊκή έρευνα συμμετείχαν 2.340 εταιρείες από 19 χώρες. Οι κορυφαίοι κλάδοι, αυτοί δηλαδή στους οποίους ανήκουν οι περισσότερες εταιρείες της λίστας είναι οι εξής: πληροφορική, επαγγελματικές υπηρεσίες και σε μικρότερο ποσοστό, οικονομικές υπηρεσίες και ασφάλειες, βιομηχανία και παραγωγή προϊόντων. [SID:11119925]

Λέξη κλειδί: ΕΛΤΑ

Ένας οθωμανικός αρχιτεκτονικός θησαυρός

Ένα σχολικό κτίριο του 19ου αιώνα στεγάζει σήμερα τα κεντρικά ΕΛΤΑ στα Γιάννενα

Επιμέλεια

Παναγιώτης Φρουντζής

● Εν συντομία

Το σχολείο θηλέων στα Γιάννενα, που εγκαινιάστηκε λίγο πριν από το γόρσιμα του προπερασμένου αιώνα, το 1899, είναι χαρακτηριστικό δείγμα του αυτοκρατορικού ρυθμού που κυριαρχούσε την εποχή του σουλτάνου Αμπντούλ Χαμίτ.

● Γιατί ενδιαφέρει

Η ικανότητα αναγνώρισης των τοποσημών της πόλης συνεπάγεται και γνώση της ιστορίας της και διαύλιση της ιστορικής μνήμης.

Τα ρουσιγιέ (rüştiye - κοσμικά γυμνάσια, αστικές σχολές) είναι σχολεία μέσης εκπαίδευσης που συγκροτήθηκαν την εποχή του Τανζιμάτ (περίοδος μεταρρυθμίσεων στην Οθωμανική Αυτοκρατορία, 1839-1876) σύμφωνα με τα δυτικά πρότυπα και σταδιακά συγχωνεύθηκαν στην πρωτοβάθμια εκπαίδευση. Οι εκπαιδευτικές μεταρρυθμίσεις που είχαν δημιουργήσει τις κατάλληλες συνθήκες για την ίδρυση των ρουσιγιέ ξεκίνησαν

προς τα τέλη της εποχής του σουλτάνου Μαχμούτ Β΄. [...]

Η διαδικασία που εξασφάλισε την ίδρυση των ρουσιγιέ ξεκίνησε με το φερμάν που εξέδωσε ο σουλτάνος Αμπντούλ Μετζίτ το 1845, το οποίο προέβλεπε τη δημιουργία ενός νέου εκπαιδευτικού συστήματος σύμφωνα με τα ευρωπαϊκά πρότυπα, με σκοπό την υλοποίηση των μεταρρυθμίσεων που αναφέρονταν στο διάταγμα του Τανζιμάτ. Το υπουργείο των Σχολείων Ρουσιγιέ, που συστάθηκε το ίδιο έτος με σκοπό να προβεί στις απαραίτητες προετοιμασίες, εισηγήθηκε -με έκθεση που υπέβαλε τον Αύγουστο του 1846- τη δημιουργία εκπαιδευτικού συστήματος με τρεις βαθμίδες [...], το οποίο θα αποτελούσαν από τα δημοτικά σχολεία, τα ρουσιγιέ (γυμνάσια) και τα πανεπιστήμια. [...]

Το πρώτο ρουσιγιέ άρχισε να λειτουργεί στο σχολείο του Νταβούτ Πασά στην Ιστανμπούλ το 1847.

Η τελετή εγκαινίων του Ρουσιγιέ Θηλέων Χαμιτιγιέ των Ιωαννίνων πραγματοποιήθηκε στις 20 Δεκεμβρίου 1899. Για τη συνεισφορά τους στην ανέγερση του ρουσιγιέ ανταμείφθηκαν από τον σουλτάνο ο Μουσταφά Χινταγιέ Εφεντί, το μέλος της Επιτροπής Ανέγερσης

Δημήτριος Κότοκου και ο αρχιτέκτονας Περκλής Εφεντί (Μελιρρυτός) στις 2 Ιανουαρίου 1900. Το διώροφο κτίριο έχει στέγη με οπιστή κορυφογραμμή. [...] Το ισόγειο αποτελούνταν από έναν προθάλαμο γύρω από τον οποίο διατάσσονταν τα γραφεία, ενώ στον πρώτο όροφο βρίσκονταν το εστιατόριο, η αίθουσα χειροτεχνίας και ο χώρος προσευχής και στον δεύτερο όροφο η αίθουσα διδασκόντων και οι αίθουσες διδασκαλίας. Στις τάξεις υπήρχαν η έδρα του δασκάλου και η καρέκλα του, τα θρανία των μαθητών, ο μαυροπίνακας και οι χάρτες. Επιπλέον φαίνεται ότι ως μέσο θέρμανσης χρησιμοποιούνταν η θερμάστρα. Η βρόσση στην αυλή, χωρίς να έχει κάποιον αισθητικό σκοπό, τοποθετήθηκε για να χρησιμοποιείται στον τελετουργικό καθαρισμό. [...]

Την εποχή του σουλτάνου Αμπντούλ Χαμίτ ο οθωμανικός αυτοκρατορικός ρυθμός είναι το κυρίαρχο στυλ της αρχιτεκτονικής δραστηριότητας του κράτους. [...] Η πινακίδα «Ζήτω ο σουλτάνος», που είναι ένα σύνθημα που χρησιμοποιείται πολύ συχνά στις τελετές, είναι ταυτόχρονα ένα σημαντικό σύμβολο που χρησιμοποιείται στα αρχιτεκτονικά μνημεία της εποχής. Είναι



04

γνωστό ότι αυτές οι επιγραφές αναρτώνταν σε ευδιάκριτα σημεία στον εσωτερικό χώρο των διοικητικών κτιρίων, των σχολείων και των άλλων δημόσιων κτιρίων της εποχής. [...] Στο Ρουσιγιέ Θηλέων Χαμιτιγιέ των Ιωαννίνων οι μαθήτριες έμπαιναν στο σχολείο περνώντας από την αυλόπορτα που είχε την επιγραφή «Ζήτω ο σουλτάνος». [...] Στον μπροστινό κήπο εφαρμόστηκε ένα συμμετρικό σχέδιο που αποτελούνταν από κυκλικά παρτέρια λουλουδιών και σχηματισμούς δέντρων. Και στις δύο πλευρές του δρομάκου που άρχιζε από την είσοδο της αυλόπορτας και κατέληγε στην είσοδο του ρουσιγιέ εφαρμόστηκε αυτή η τοπογραφική ρύθμιση. Στον σχεδιασμό του κήπου που περιβαλλόταν από κάγκελα εφαρμόστηκε «ο ρυθμός φυσικού κήπου». [...]

Η λειτουργία του Ρουσιγιέ Θηλέων των Ιωαννίνων σταμάτησε το 1912 (α.σ.: με την ενσωμάτωση της περιοχής στο ελληνικό κράτος). Το 1985 έγιναν από το υπουργείο Πολιτισμού εργασίες αποκατάστασης του κτιρίου που είχε χαρακτηριστεί ως έργο τέχνης (ΦΕΚ 404/Β/9-7-81). Σήμερα στο ρουσιγιέ [...] στεγάζεται το κεντρικό κατάστημα των ΕΛΤΑ Ιωαννίνων.

INFO

Ευχαριστούμε τη Neval Konuk που μας έδωσε την άδεια να αναδημοσιεύσουμε μέρος της εργασίας της «Το Ρουσιγιέ Θηλέων Χαμιτιγιέ Ιωαννίνων», πολιτιστική έκδοση του Κέντρου Στρατηγικών Ερευνών

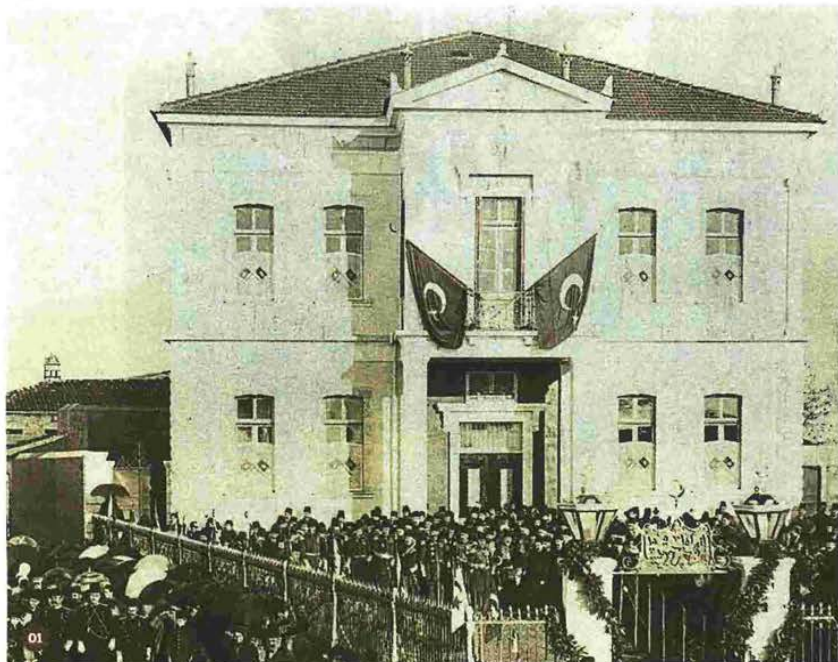

01

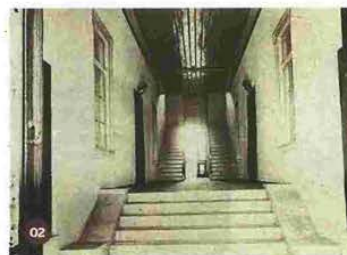

02



03

INFO

01 Η τελετή εγκαινίων του Ρουσιγιέ Θηλέων Ιωαννίνων στις 20 Δεκεμβρίου 1899
 02 Η αίθουσα υποδοχής του πρώτου ορόφου του σχολείου
 03 Η αίθουσα διδασκόντων στον δεύτερο όροφο
 04 Στο κτίριο σήμερα στεγάζονται τα ΕΛΤΑ Ιωαννίνων